

9a

Sołectwo: ŁĄG-KOLONIA

Obręb: Łąg-Kolonia

Działka nr: 494 – droga gminna

Opracował dnia 22.03.2017:

PROJEKTANT
w specjalności instalacyjno-inżynierskiej
w zakresie sieci i instalacji elektrycznej
Edmund Hojka
UAN-KZ-7210/360/87 i 210/89

PROJEKT ZAGOSPODAROWANIA TERENU
STANOWISKO OŚWIETLENIA HYBRYDOWEGO
 w miejscowości Łąg-Kolonia, Działka nr 494

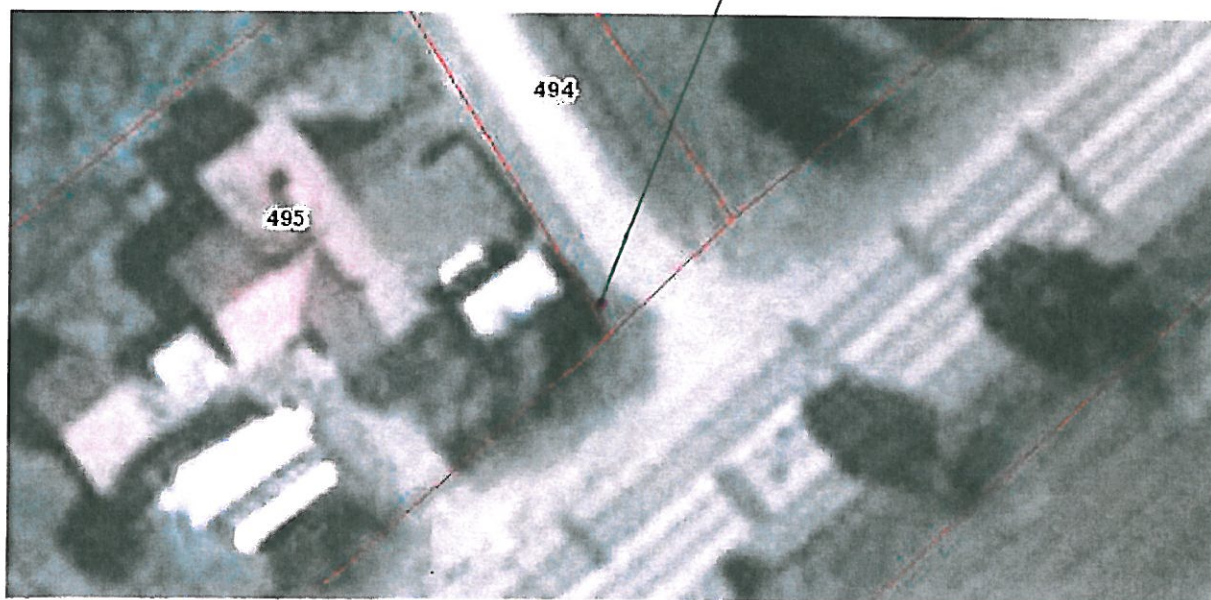
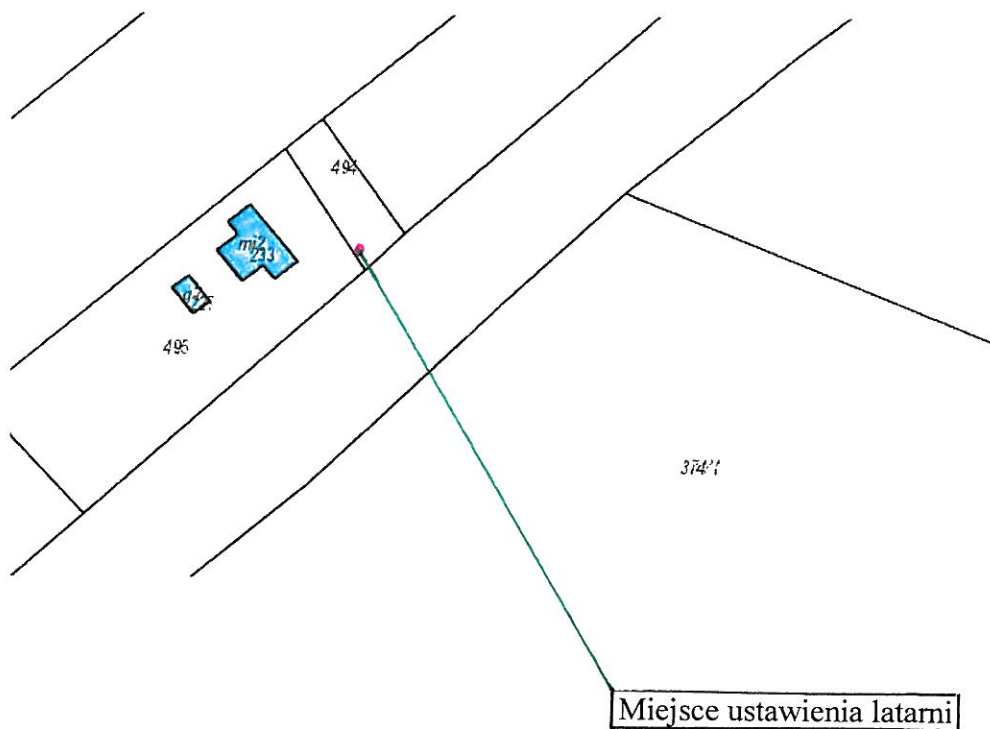

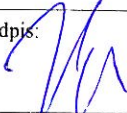
USŁUGI PROJEKTOWE I NADZORY BRANŻY ELEKTRYCZNEJ EDMUND HAPKA, ul. Wiśniowa 2, 89-600 Chojnice		
Stanowisko oświetlenia drogowego w Łęgu-Koloni		
Pieczczę z uprawnieniami:	PROJEKTANT w specjalności instalacyjno inżynierskiej w zakresie sieci i instalacji elektrycznej <i>Edmund Hapka</i> UAN-KZ-7210/380/87 i 210/89	Podpis:  Data: 15.03.2017r

Notatka służbowa

spisana w dniu 04.03.2017r w miejscowości Łąg Kolonia

przez:

1. Barbarę Fierek - sołtysa
2. Edmunda Hapkę..... - projektanta

Po dokonaniu wizji lokalnej w dniu jw. w terenie ustalono jak na odwrocie niniejszej notatki miejsce projektowanej zabudowy jednej latarni oświetlenia drogowego z oprawą hybrydową.

Podpisy:

1. **SOŁTYS**
Fierek Barbara
Barbara Fierek

2. *[Signature]*

PLAN UZGODNIENIOWY

STANOWISKO OŚWIETLENIA HYBRYDOWEGO
w miejscowości Łąg-Kolonia, Działka nr 494

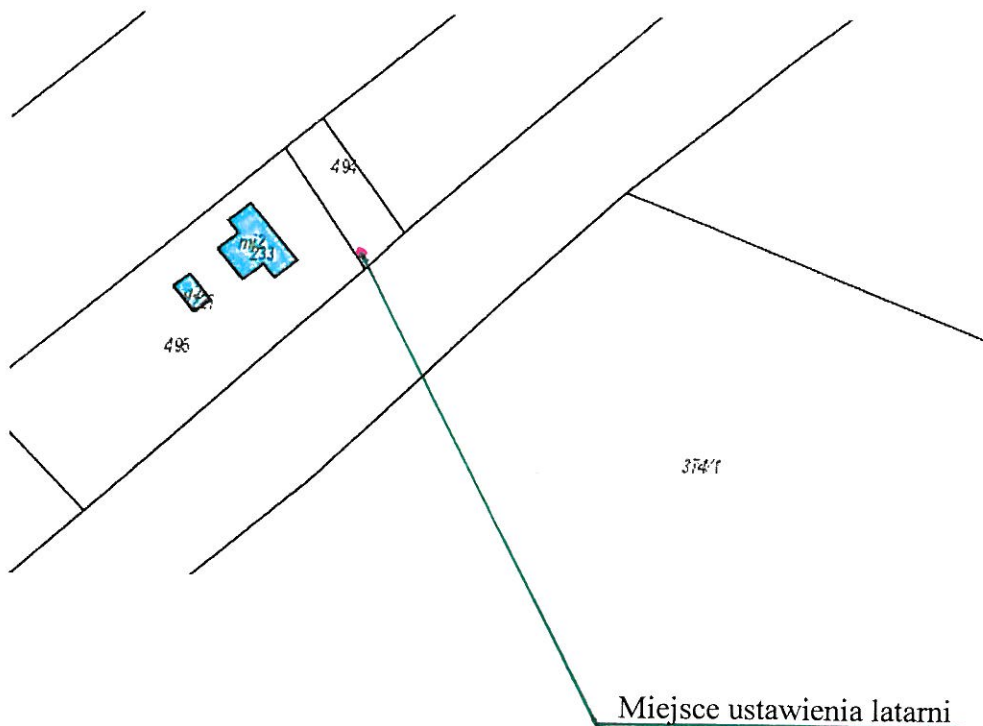

Uzgadniamy i wyrażamy zgodę na dysponowanie nieruchomością na cele budowlane to jest ustawienie stanowiska oświetlenia hybrydowego

Gmina Czersk
ul. Kościuszki 27
89-650 Czersk

Z up. BURMISTRZA

Edmund Kmit
Naczelnik Wydziału



Sprzątająca
CZYSZCZENIE:
- mieszkań
- biur
- sklepów
- magazynów
- garaży
- tarasów
- balkonów
- ogrodów
- dróg
- chodników
- placów zabaw
- terenów zielonych
- terenów rekreacyjnych
- terenów sportowych
- terenów publicznych
- terenów prywatnych
- terenów komunalnych
- terenów państwowych
- terenów wojskowych
- terenów innych

CZYŚCIWO
BUDOWA
tel. 601 442 934
BIAŁEŁNA
dla firm, warsztatów, zakładów

04/03/2017 09:19

PROJEKT ZAGOSPODAROWANIA TERENU

STANOWISKO OŚWIETLENIA HYBRYDOWEGO

w miejscowości Łubna, Działka nr 65/4

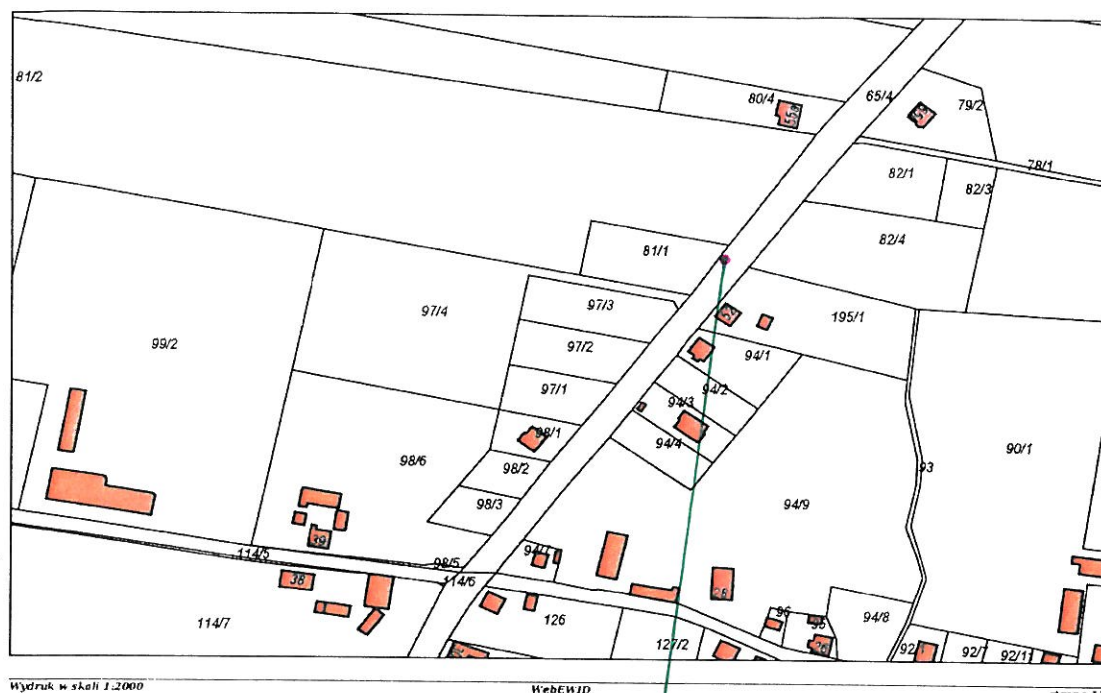

Miejsce ustawienia latarni



USŁUGI PROJEKTOWE I NADZORY BRANŻY ELEKTRYCZNEJ EDMUND HAPKA, ul. Wiśniowa 2, 89-600 Chojnice

Stanowisko oświetlenia drogowego w Łubnej

Pieczęć z uprawnieniami:

PROJEKTANT
w specjalności instalacyjno inżynierskiej
w zakresie sieci i instalacji elektrycznej
Edmund Hapka
UAN-KZ /210/380/87 i 210/89

Podpis:

Data:

15.03.2017r

STAROSTA CHOJNICKI

Województwo: pomorskie
 Powiat: chojnicki
 Jednostka ewidencyjna: 220204_5, Czersk - G
 Obręb ewidencyjny: Nr 0014, Łubna

(nazwa organu wydającego dokument)

UPROSZCZONY WYPIS Z REJESTRU GRUNTÓW

sporządzono dnia: 06.03.2017 13:20:31

według stanu na dzień: 06.03.2017 13:20:31

Nr jednostki rejestrowej: G66

KW SL1C/00035454/5

Osoby: 1

Udział Forma władania	Dane osoby fizycznej / instytucji
1/1 własność	POWIAT CHOJNICKI siedziba: ul. 31 Stycznia 56, 89-600 Chojnice

Działki ewidencyjne: 1

Arkusz	Nr działki	Adres lub położenie	Powierzchnia [ha]	Użytek i klasa bonitacyjna		Nr KW lub inne dokumenty
				Rodzaj	Pow [ha]	
3	65/4	Łubna, ul. Łubna	1.8413	dr	1.8413	SL1C/00035454/5
Identyfikator: 220204_5.0014.65/4 Działka objęta formą ochrony przyrody: brak danych Rejestr zabytków: brak danych Wartość: brak danych Rejon statystyczny: brak danych UWAGA: Działka zabudowana budynkami: 259						
Razem powierzchnia działek:			1.8413	ha		
Słownie:			jeden hektar osiem tysięcy czterysta trzynaście metrów kwadratowych			

UWAGA: W jednostce znajdują się jeszcze inne działki.

Powierzchnia całej jednostki rejestrowej: 2.1900 ha (dwa hektary tysiąc dziewięćset metrów kwadratowych)

Oznaczenia klas i użytków
dr - Drogi

Rafał Zalewski
 dnia: 06.03.2017

(sporządził: data podpis)

(pieczęć urzędowa)

(imię i nazwisko osoby reprezentującej organ)
 data i podpis

Notatka służbowa

spisana w dniu 04.03.2017r w miejscowości Łubna

przez:

1. Grzegorz Baszanowski - sołtysa
2. Edmunda Hapkę..... - projektanta

Po dokonaniu wizji lokalnej w dniu jw. w terenie ustalono jak na odwrocie niniejszej notatki miejsce projektowanej zabudowy jednej latarni oświetlenia drogowego z oprawą hybrydową.

Podpisy:

SOŁTYS
Sołectwo ŁUBNA
Grzegorz Baszanowski

1.

2.

PLAN UZGODNIENIOWY
STANOWISKO OŚWIETLENIA HYBRYDOWEGO
w miejscowości Łubna, Działka nr 65/4

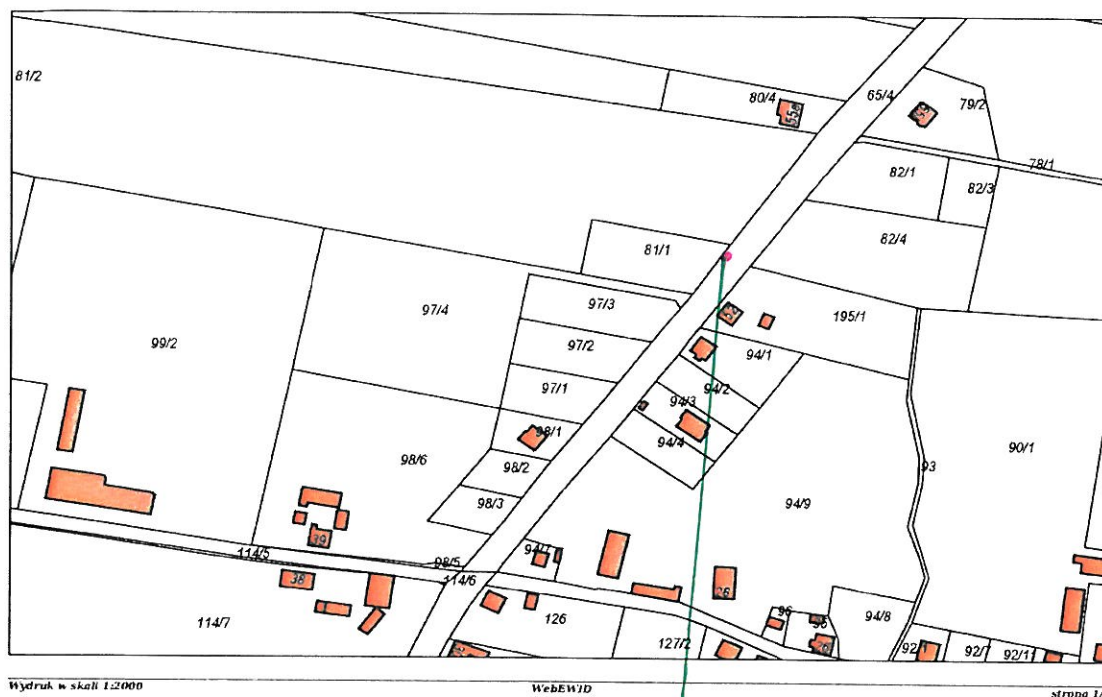

Miejsce ustawienia latarni

Uzgadniamy i wyrażamy zgodę na dysponowanie nieruchomością na cele budowlane to jest ustawienie stanowiska oświetlenia hybrydowego

Starostwo Powiatowe
w Chojnicach
ul. 31 Stycznia 56
89-600 CHOJNICE

Z up. Zarządu Powiatu
Jacek Marciniak
Zastępca Dyrektora
Wydziału Inwestycji i Infrastruktury Drogowej

10/03/2017 11:53



11

Sołectwo: **MALACHIN**

Obręb: **Krzyż**

Działka nr: **842 - droga powiatowa**

Opracował dnia 22.03.2017:

PROJEKTANT
w specjalności instalacyjno inżynierskiej
w zakresie sieci i instalacji elektrycznej
Edmund Hapka
UAN-KZ-7210/360/87 i 210/89

PROJEKT ZAGOSPODAROWANIA TERENU

STANOWISKO OŚWIETLENIA HYBRYDOWEGO

w miejscowości Czersk ul. Wrzosowa, Działka nr 842

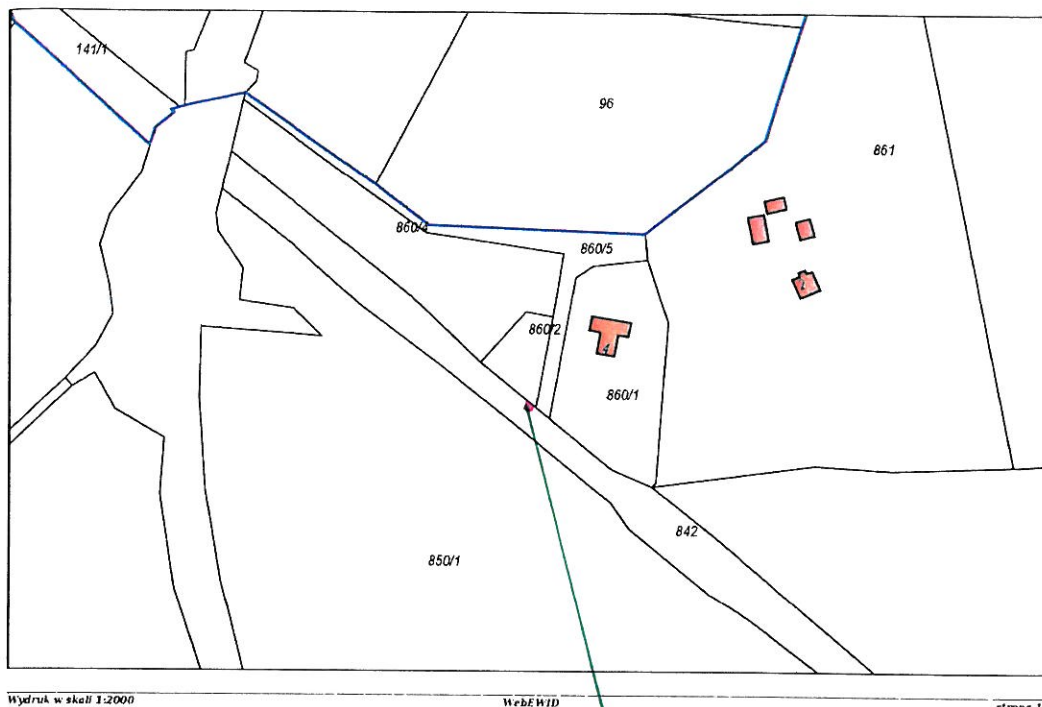

Miejsce ustawienia latarni

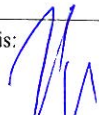

USŁUGI PROJEKTOWE I NADZORY BRANŻY ELEKTRYCZNEJ EDMUND HAPKA, ul. Wiśniowa 2, 89-600 Chojnice		
Stanowisko oświetlenia drogowego w Czersku ul. Wrzosowa		
Pieczęć z uprawnieniami:	w specjalności instalacyjno inżynierskiej w zakresie sieci i instalacji elektrycznej <i>Edmund Hapka</i> UAN-KZ 7210/340/27 i 210/80	Podpis:  Data: 15.03.2017r

Województwo: pomorskie

Powiat: chojnicki

Jednostka ewidencyjna: 220204_5, Czersk - G

Obręb ewidencyjny: Nr 0008, Krzyż

1129.54

(nazwa organu wydającego dokument)

UPROSZCZONY WYPIS Z REJESTRU GRUNTÓW

sporządzono dnia: 06.03.2017 13:20:31

według stanu na dzień: 06.03.2017 13:20:31

Nr jednostki rejestrowej: G495

Osoby: 1

Udział Forma władania	Dane osoby fizycznej / instytucji
1/1 własność	POWIAT CHOJNICKI siedziba: ul. 31 Stycznia 56, 89-600 Chojnice

Działki ewidencyjne: 1

Arkusz	Nr działki	Adres lub położenie	Powierzchnia [ha]	Użytek i klasa bonitacyjna		Nr KW lub inne dokumenty
				Rodzaj	Pow [ha]	
2	842	Krzyż, ul. Wrzosowa	1.20	dr	1.20	KW 39095 (SR w Chojnicach)
Identyfikator: 220204_5.0008.842 Działka objęta formą ochrony przyrody: brak danych Rejestr zabytków: brak danych Wartość: brak danych Rejon statystyczny: brak danych						
		Razem powierzchnia działek:	1.20	ha		
		Słownie:	jeden hektar dwadzieścia arów			

UWAGA: W jednostce znajdują się jeszcze inne działki.

Oznaczenia klas i użytków
dr - Drogi

Rafał Zalewski
dnia: 06.03.2017

(sporządził: data i podpis)



(pieczęć urzędowa)

(imię i nazwisko osoby reprezentującej organ)
data i podpis

06.03.2017

Notatka służbowa

spisana w dniu 04.03.2017r w miejscowości Malachin

przez:

1. Kamilę Narloch - sołtysa
2. Edmunda Hapkę..... - projektanta

Po dokonaniu wizji lokalnej w dniu jw. w terenie ustalono jak na odwrocie niniejszej notatki miejsce projektowanej zabudowy jednej latarni oświetlenia drogowego z oprawą hybrydową.

Podpisy: **SOŁTYS**
Sołectwa Malachin

1. *Kamila Narloch*

2. *[Signature]*

PLAN UZGODNIENIOWY
STANOWISKO OŚWIETLENIA HYBRYDOWEGO
 w miejscowości Czersk ul. Wrzosowa, Działka nr 842

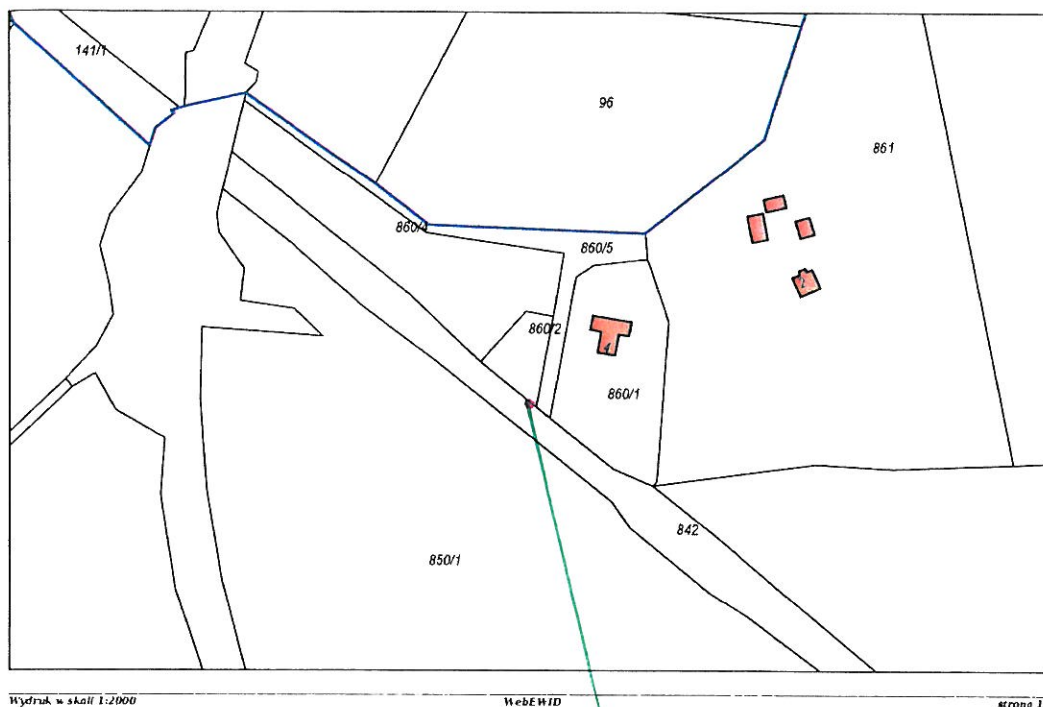

Miejsce ustawienia latarni

Uzgadniamy i wyrażamy zgodę na dysponowanie nieruchomością na cele budowlane to jest ustawienie stanowiska oświetlenia hybrydowego

Starostwo Powiatowe
 w Chojnicach
 ul. 31 Stycznia 56
 89-600 CHOJNICE

Z up. Zarządu Powiatu
Jacek Marciniak
 Zastępca Dyrektora
 Wydziału Inwestycji i Infrastruktury Drogowej

12

Sołectwo: **MOKRE**

Obwód: Mokre

Działka nr: 252 - droga gminna

Opracował dnia 22.03.2017:

PROJEKTANT
w specjalności instalacyjno inżynierskiej
w zakresie sieci i instalacji elektrycznej
Edmund Hapka
UAN-KZ-7210/380/37 i 210/89

STAROSTA CHOJNICKI

Województwo: pomorskie

Powiat: chojnicki

Jednostka ewidencyjna: 220204_5, Czersk - G

Obręb ewidencyjny: Nr 0017, Mokre

(nazwa organu wydającego dokument)

UPROSZCZONY WYPIS Z REJESTRU GRUNTÓW

sporządzono dnia: 06.03.2017 13:20:31

według stanu na dzień: 06.03.2017 13:20:31

Nr jednostki rejestrowej: G157

Osoby: 1

Udział Forma władania	Dane osoby fizycznej / instytucji
1/1 własność	GMINA CZERSK siedziba: ul. Kościuszki 27, 89-650 Czersk

Działki ewidencyjne: 1

Arkusz	Nr działki	Adres lub położenie	Powierzchnia [ha]	Uzytek i klasa bonitacyjna		Nr KW lub inne dokumenty
				Rodzaj	Pow [ha]	
5	252	-	0.44	dr	0.44	SL1C/00024649/9
Identyfikator: 220204_5.0017.252 Działka objęta formą ochrony przyrody: brak danych Rejestr zabytków: brak danych Wartość: brak danych Rejon statystyczny: brak danych						
		Razem powierzchnia działek:	0.44	ha		
		Słownie:	czterdzieści cztery ary			

UWAGA: W jednostce znajdują się jeszcze inne działki.

Oznaczenia klas i użytków
dr - Drogi

Rafał Zalewski
dnia: 06.03.2017

(sporządził: data i podpis)

(imię i nazwisko osoby reprezentującej organ)
data i podpis

PLAN UZGODNIENIOWY
STANOWISKO OŚWIETLENIA HYBRYDOWEGO
w miejscowości Mokre, Działka nr 252



Miejsce ustawienia latarni

Uzgadniamy i wyrażamy zgodę na dysponowanie nieruchomością na cele budowlane to jest ustawienie stanowiska oświetlenia hybrydowego

Gmina Czersk
ul. Kościuszki 27
89-650 Czersk

Z up. BURMISTRZA

Edmund Wójt
Naczelnik Wydziału

13

Sołectwo: MOSNA

Obręb: Klaskawa

Działka nr: 410/1 - droga powiatowa

Opracował dnia 22.03.2017:

PROJEKTANT
w specjalności instalacyjno-montażowej
w zakresie sieci i instalacji elektrycznej
Edmund Hapka
UAN-KZ-7210/340/87 i 210/89

PROJEKT ZAGOSPODAROWANIA TERENU

STANOWISKO OŚWIETLENIA HYBRYDOWEGO

w miejscowości Mosna, Działka nr 410/1



Miejsce ustawienia latarni

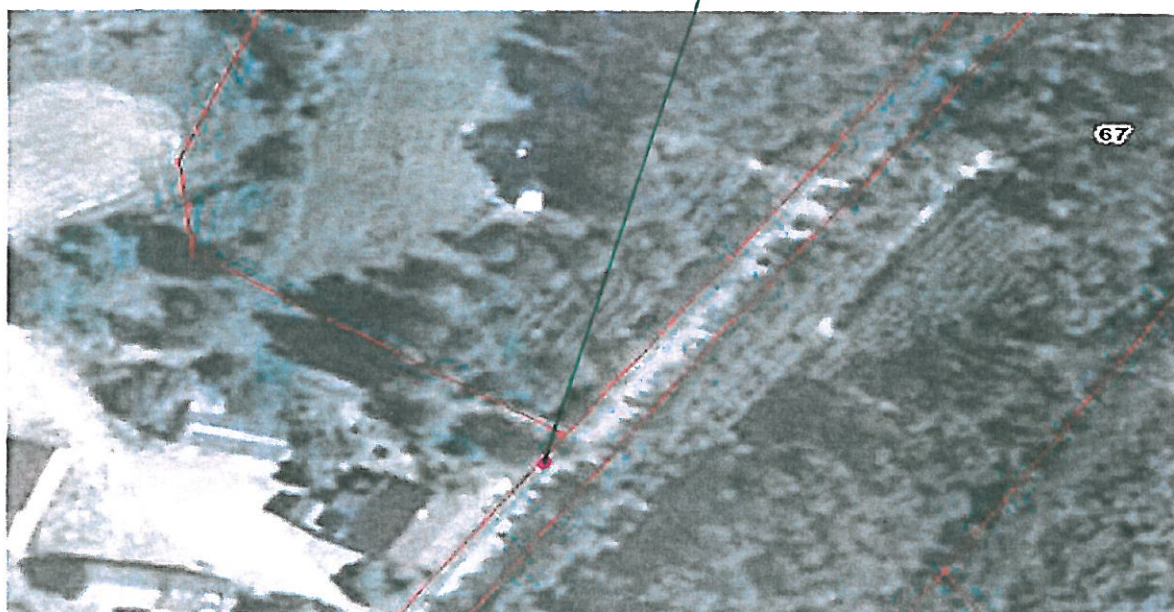

USŁUGI PROJEKTOWE I NADZORY BRANŻY ELEKTRYCZNEJ EDMUND HAPKA, ul. Wiśniowa 2, 89-600 Chojnice

Stanowisko oświetlenia drogowego w Mosnej

Pieczęć z uprawnieniami:

PROJEKTANT
w specjalności instalacyjno inżynierskiej
w zakresie sieci i instalacji elektrycznej
Edmund Hapka
UAN-KZ-7210/380/27-1-210/25

Podpis:

Data:
15.03.2017r

Notatka służbowa

spisana w dniu 01.03.2017r w miejscowości Mosna
przez:

1. Konrad Kaldowski - soltysa
2. Edmunda Hapkę..... - projektanta

Po dokonaniu wizji lokalnej w dniu jw. w terenie ustalono jak na odwrocie niniejszej notatki miejsce projektowanej zabudowy jednej latarni oświetlenia drogowego z oprawą hybrydową.

Podpisy:

SOLTYS
SOŁECTWA MOSNA
Konrad Kaldowski
Konrad Kaldowski

1.

PROJEKTANT
w specjalności instalacyjno inżynierskiej
w zakresie sieci i instalacji elektrycznej
Edmund Hapka
Edmund Hapka
UAN-KZ-7210/380/87 i 210/02

2.